

FlatoCalm

Previene y controla los gases



CON
CARBÓN
ACTIVADO



Vida confortable y sin gases

- ✿ Menos dispepsias
- ✿ Menos flatulencias
- ✿ Menos espasmos intestinales

 **König**

ACERCA DE **FlatoCalm** Y SUS COMPONENTES

Laboratorios König ha desarrollado un alimento complementario que combina la acción adsorbente selectiva del carbón vegetal activo con las propiedades de los aceites esenciales de anís y menta para la corrección de dispepsias, flatulencias y espasmos gastrointestinales (recomendado por la German Commission E Monographs Phytotherapy).

MECANISMO DE ACCIÓN DEL **CARBÓN ACTIVADO**

El carbón activado posee una estructura cristalina reticular; es **extremadamente poroso** y puede llegar a desarrollar grandes áreas superficiales del orden de 500 a 1500 m² por gramo de carbón. El **área superficial, y el tamaño de poros, están directamente relacionados con la efectividad** en el uso determinado. Laboratorios König ha buscado optimizar estos parámetros para lograr la mayor actividad con la menor dosis posible.

El carbón activado de **FlatoCalm** garantiza un mayor contenido en microporos lo que asegura su máxima actividad para adsorber compuestos volátiles como sulfuro de hidrógeno y metanotiol. Además posee mínima interferencia con la absorción de micronutrientes.

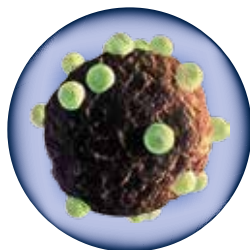

Carbón activo con partículas de SH² adsorbidas

BENEFICIOS DE **FlatoCalm**

Durante el proceso digestivo los gases se forman en el intestino a medida que avanza la digestión de los alimentos.

En algunos casos las flatulencias de los perros pueden ser excesivamente malolientes y/o frecuentes. Esto puede ser debido a:

- ✿ Procesos patológicos leves del sistema gastrointestinal
- ✿ Digestión lenta debido a la dieta
- ✿ Alta ingestión de aire al comer demasiado rápido
- ✿ Parasitos intestinales
- ✿ La mala mordida de algunas razas (bulldogs, boxers) que hacen que ingieran mucho aire.

La **composición de FlatoCalm** hace que este sea ideal para la corrección de dispepsias, flatulencias y espasmos gastrointestinales.

ESTÁ INDICADO

Para **todo tipo de perros** en caso de acumulación excesiva de gases o casos de diarreas leves.



ADMINISTRACIÓN Y DOSIFICACIÓN

FlatoCalm se administra por vía oral. Se puede mezclar con una pequeña cantidad de alimento para facilitar su administración.

DOSIS SUGERIDA

Perros de hasta 20 Kg
1 cápsula 30 minutos antes de las comidas

Perros de más de 20 Kg
2 cápsulas 30 minutos antes de las comidas

