

Luteína
+
DHA

OPTIVET

Cápsulas



TRIPLE PROTECCIÓN

- Mácula y retina
- Cristalino
- Córnea y glándulas lacrimales

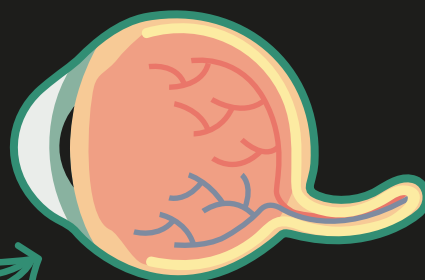

Luteína
Betacarotenos
DHA

Pharmafoods
König

 **König**

OPTIVET

LUTEÍNA
+
DHA
+
BETACAROTENOS

Optivet cápsulas es un suplemento alimenticio desarrollado por Laboratorios König para ayudar a la prevención y el tratamiento de los trastornos visuales más comunes en perros y gatos.

La proporción de Luteína, betacarotenos y DHA ha sido especialmente definida para actuar positivamente frente a distintas afecciones del sistema visual.

La **luteína** funciona como un filtro solar natural que se encuentra en el fondo de los ojos. Los protege de los rayos solares, previniendo o retrasando, al mismo tiempo, la pérdida visual que se produce con el proceso de envejecimiento (DMAE).

Protege la mácula y potencia la vista reforzándola de manera constante.

Los **betacarotenos** son los precursores del retinol (Vit A). Éste está presente en los bastones y es fundamental para la visión en situaciones de baja luminosidad. El retinol también ayuda a prevenir y tratar la queratoconjuntivitis seca.

El **ácido docosahexaenoico** (DHA) es un nutriente esencial para el desarrollo visual y neurológico. Actúa a nivel de la retina y mácula ocular.

Se ha comprobado que la suplementación con DHA ayuda a prevenir la aparición de degeneración macular y a mejorar los síntomas del síndrome de ojo seco.**

** Consumo oral de omega 3 a corto plazo y síndrome de ojo seco. Dres. H. Kangari, OD, M. Hossein Eftekhari, S. Sardari, H. Hashemi, J. Salamzadeh, M. Ghassemi-Broumand, M. Khabazkhoob. Ophthalmology 2013;-:1-6.

TRIPLE ACCIÓN PROTECTORA

MÁCULA Y RETINA: Ayudan a prevenir y ralentizar el desarrollo de las patologías degenerativas de la retina y la mácula.

CRISTALINO: Ayudan a prevenir y ralentizar el desarrollo de las cataratas

CORNEA Y GLÁNDULAS LACRIMALES: Ayudan a prevenir y a tratar la queratoconjuntivitis seca y demás trastornos asociados al síndrome del ojo seco.

Presentación

Envase de 30 cápsulas blandas

Administración y dosificación

Optivet se administra por vía oral, directamente dentro de la boca del animal o vaciando el contenido y mezclándolo con el alimento.

Cada cápsula contiene

Aceite de pescado 10EPA/50 DHA	600 mg
Gelatina bovina	152,4 mg
Glicerina USP	49,6 mg
Luteína 20	15 mg
Betacaroteno 30	7,6 mg
Vit E	0,24 mg

Dosis recomendada

Perros: hasta 20 Kg, una cápsula/día.

Más de 20 Kg dos cápsulas/día

Gatos: una cápsula/día

Optivet no tiene incompatibilidades ni efectos secundarios conocidos.

