

NUEVO

*Porque la piel de los animales
es muy sensible*



Kuraderm® Plata

Protege las heridas, acelera la cicatrización

Recomendado para:

- Heridas
- Escaras y llagas de postración
- Quemaduras
- Picaduras de insectos

¿Por qué la piel de los animales es más sensible?

Al contrario de los seres humanos, los animales tienen por encima de la piel una capa protectora formada por folículos pilosos.

Si bien el conjunto piel y capa pilosa es tan resistente como la piel del hombre, al quedar expuesta por ataque de insectos, escaras, quemaduras o cualquier otro tipo de lesión, la piel de los animales denota una gran debilidad para cicatrizar. Un ejemplo claro de esto son las dermatitis por lamido que habitualmente sufren perros y gatos.

Laboratorios König ha desarrollado Kuradem plata, un compuesto de última generación que al aplicarlo sobre la lesión forma una película protectora que acelera la regeneración tisular.

La estructura en celda de esta película permite una óptima aireación de la dermis. La plata micronizada evita la formación de biofilm y la adhesión de agentes infecciosos.

Fases de la curación de una herida tipo corte tratada con cicatrizante KURADERM

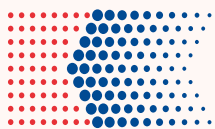
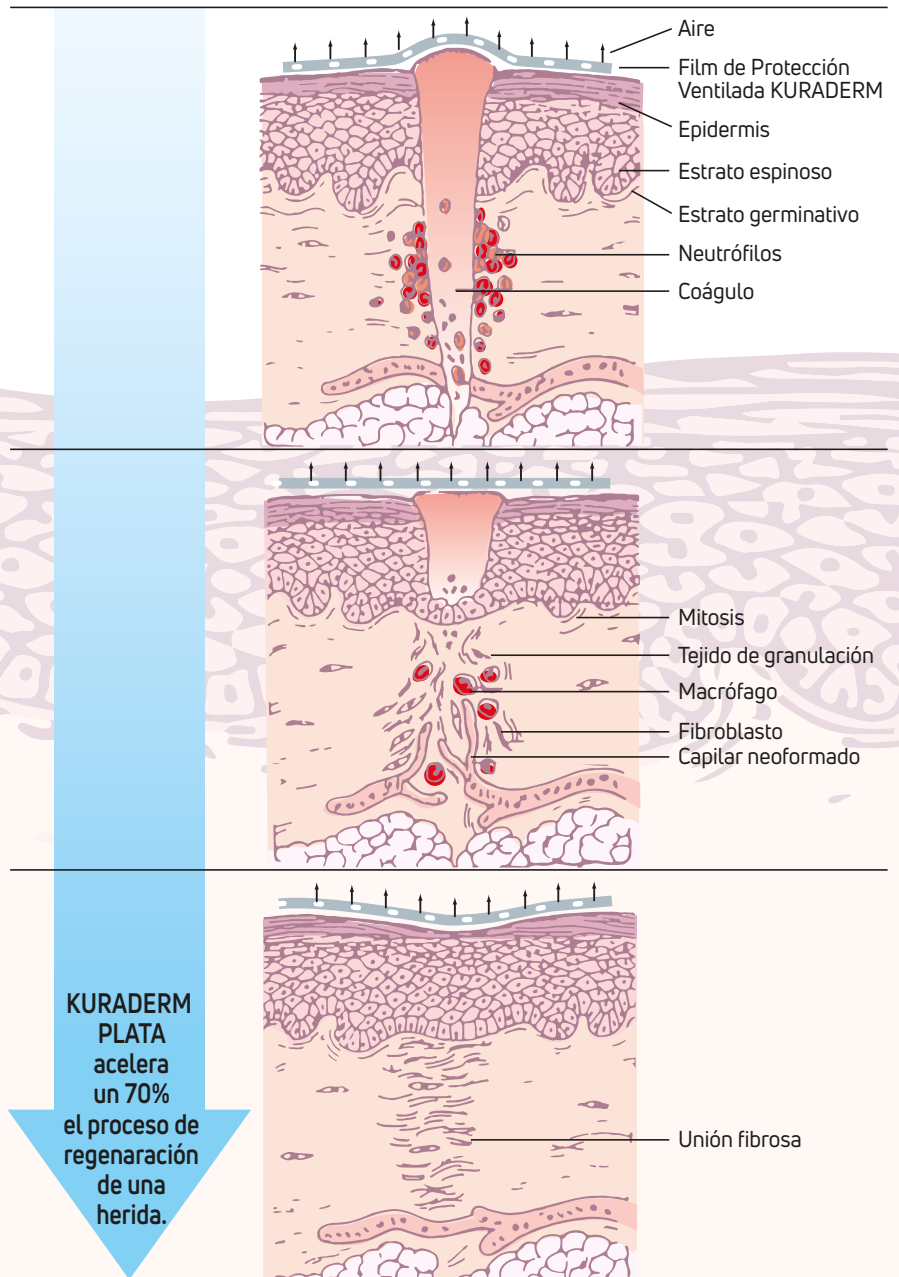

Kuraderm® Plata

Protege las heridas, acelera la cicatrización



König Lab, S.L. C/ Guifrè el Pilòs, 1D 08213 Polinyà España www.konig.vet

